



*Bayel,
Cité du Cristal*

PROMENADE VERRIÈRE



Bayel, cité du Cristal

A.P.C.B.



4,8 kms à BAYEL

Association Patrimoine et Culture de Bayel





Bayel,
Cité du Cristal

4,8 kms



PATRIMOINE RELIGIEUX
(L'Eglise)



HABITATIONS
(Le Château, la Maison Neuve,
les Quartiers)



PRODUCTION
(La Taillerie, la Centrale, la Gare)



SOCIAL, LOISIRS
(Le Stade, le Patronnage, la Copette)



NATURE, ENVIRONNEMENT,
JARDINS OUVRIERS
(La Rivière Aube, la Tonnelle,
les jardins Ouvriers)

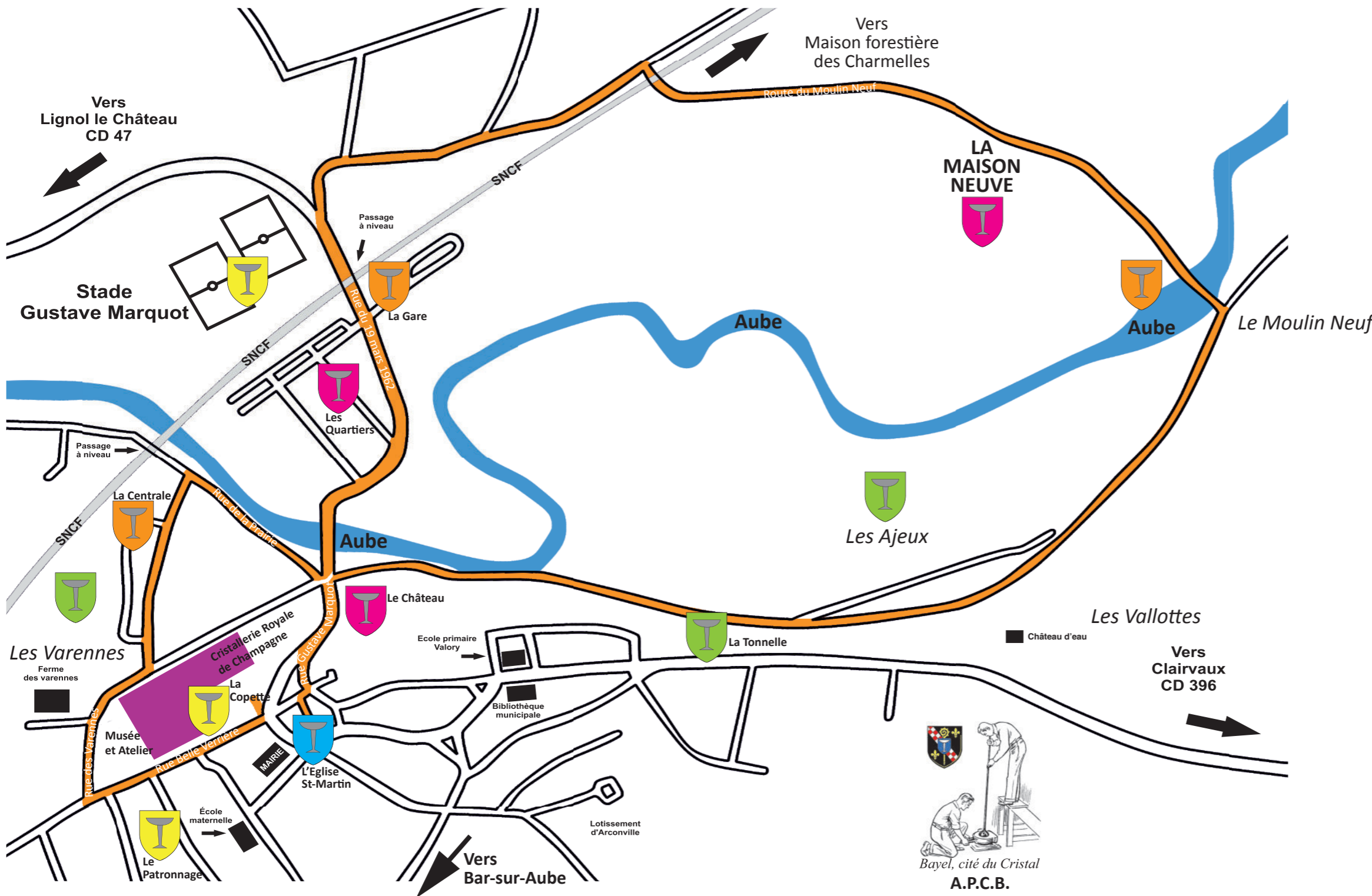

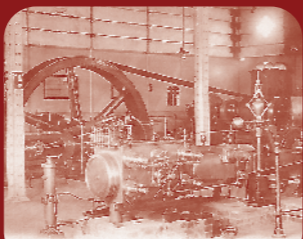

Le Musée du Cristal de Bayel

Des histoires cristallines et fascinantes à partager. De nombreux chefs-d'œuvres sont présentés dont un véritable « trésor » de la grande période des Arts décoratifs (1925-1940). Une partie ethnologique retraçant la « Vie des Bayellois autrefois » complètera votre promenade verrière.

La Boutique

Créations fabriquées par notre maître-verrier, faites à la main et soufflées bouche.

Atelier du Verre (créé en avril 2016)

Découverte du métier de verrier grâce aux démonstrations de soufflage de verre.

Horaires d'ouverture Musée et Boutique artisanale :

Du mardi au samedi 9h-12h30 / 14h-17h30

Horaires de démonstrations de soufflage de verre :

Mercredi, jeudi et samedi : 14h30 et 16h00

Mardi et vendredi : 9h30 et 11h00

Informations et réservations :

Musée du Cristal, Atelier du Verre et Boutique artisanale
bayel-cristal@tourisme-cotedesar.com / www.bayel-cristal.com

 @museeducristalbayel /  bayel_citeducristal
2, rue Belle Verrière – 10310 BAYEL – 03.25.92.42.68.
Fermeture annuelle de Noël à fin janvier.

A.P.C.B.

« L'Association Patrimoine et Culture de Bayel « Cité du Cristal » (APCB), a été créée le 8 mars 2018, à la suite de la fermeture de la Cristallerie Royale de Champagne.

Elle a pour but la « sauvegarde et la promotion du savoir-faire verrier, du patrimoine local, culturel, industriel et religieux, la création d'animations et d'échanges culturels ».

Elle est à l'origine de la « FETE du VERRE ». Evènement annuel se déroulant le dernier week-end du mois d'août dans la grande Halle de la Cristallerie Royale de Champagne et vient en soutien à l'Office de tourisme de la Côte des Bar en Champagne lors de diverses manifestations.

contact : apcb.bayel@gmail.com

